

RELATÓRIO FOTOGRÁFICO

Estabelecimento: SANTA CASA DE MISERICÓRDIA DE BELO HORIZONTE

Endereço: Avenida Francisco Sales 1111, Bairro Santa Efigênia – Belo Horizonte

CEP: 30.150-221

CNPJ: 17.209.891/0001-93

Projeto: Reforma do piso, rodapés e portas de entrada das enfermarias coletivas do 4º, 6º e 7º pavimentos das alas A

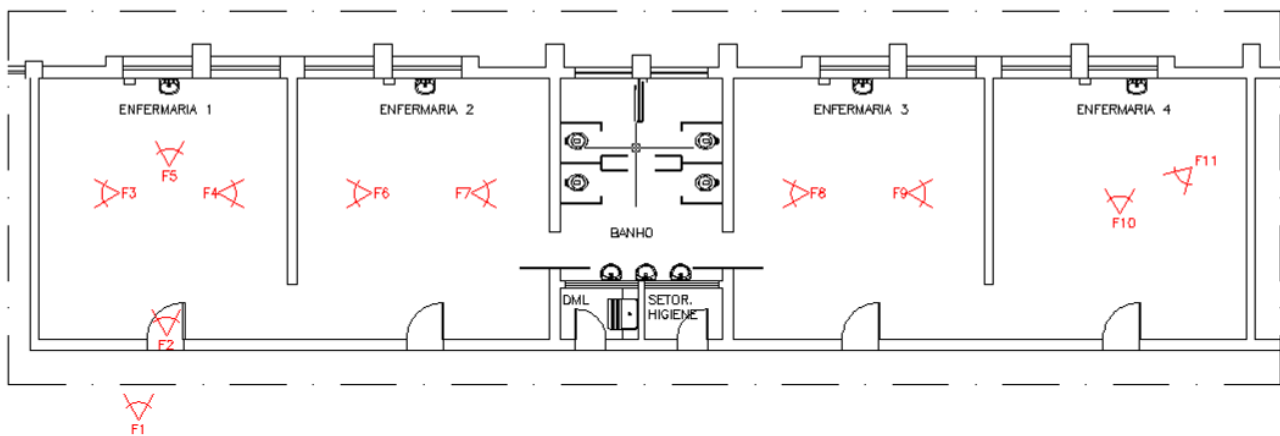

PLANTA TIPO DE UM CONJUNTO DE ENFERMARIA COLETIVA ALA A – MAPA DAS FOTOS.



Foto 1:

Vista da entrada de uma enfermaria. O vão de entrada existente é 85cm, o que é inadequado para a passagem de macas. Necessita de remoção do marco e da porta existentes, demolição de trecho da alvenaria para abertura do vão e instalação de novos marco e porta, com vão livre de 110cm.



Foto 2:

Vista do piso em taco de uma enfermaria. O piso existente é inadequado para edificações hospitalares, conforme RDC 50 da Agência Nacional de Vigilância Sanitária.

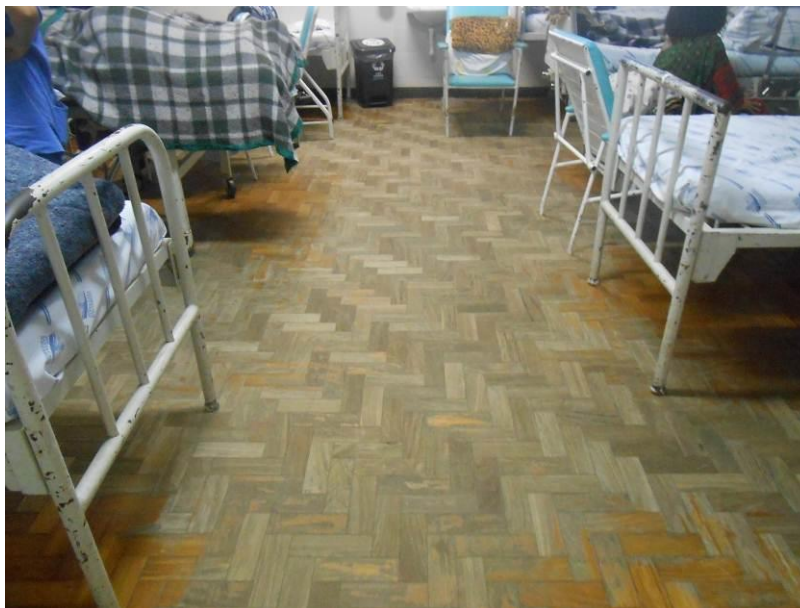

Foto 3:

Vista do piso em taco de uma enfermaria da ala A. O piso existente é inadequado para edificações hospitalares, conforme RDC 50 da Agência Nacional de Vigilância Sanitária. Além disso, o piso encontra-se em péssimo estado de conservação, com madeira estourada pelo uso de saneantes de limpeza e com peças faltantes. Vê-se ao fundo o rodapé em ardósia, material também não adequado às edificações hospitalares pelas normas da Anvisa.



Foto 4:

Vista do piso em taco de uma enfermaria da ala A. O piso existente é inadequado para edificações hospitalares, conforme RDC 50 da Agência Nacional de Vigilância Sanitária. Além disso, o piso encontra-se em péssimo estado de conservação, com madeira estourada pelo uso de saneantes de limpeza. Vê-se ao fundo o rodapé em ardósia, material também não adequado às edificações hospitalares pelas normas da Anvisa.



Foto 5:

Vista lavatório existente em todas as enfermarias da Ala A. A alvenaria de fundo dos lavatórios é azulejada, o que facilita a higienização do mesmo.



Foto 6:

Vista do piso em tampo de uma enfermaria da ala A. O piso existente é inadequado para edificações hospitalares, conforme RDC 50 da Agência Nacional de Vigilância Sanitária. Além disso, o piso encontra-se em péssimo estado de conservação, com madeira estourada pelo uso de saneantes de limpeza. Vê-se ao fundo o rodapé em ardósia, material também não adequado às edificações hospitalares pelas normas da Anvisa.



Foto 7:

Vista do piso em taco de uma enfermaria da ala A. O piso existente é inadequado para edificações hospitalares, conforme RDC 50 da Agência Nacional de Vigilância Sanitária. Além disso, o piso encontra-se em péssimo estado de conservação, com madeira estourada pelo uso de saneantes de limpeza. Vê-se ao fundo o rodapé em ardósia, material também não adequado às edificações hospitalares pelas normas da Anvisa e porta de acesso aos sanitários coletivos.



Foto 8:

Vista do piso em taco de uma enfermaria da ala A. O piso existente é inadequado para edificações hospitalares, conforme RDC 50 da Agência Nacional de Vigilância Sanitária. Além disso, o piso encontra-se em péssimo estado de conservação, com madeira estourada pelo uso de saneantes de limpeza. Vê-se ao fundo o rodapé em ardósia, material também não adequado às edificações hospitalares pelas normas da Anvisa.



Foto 9:

Vista do piso em taco de uma enfermaria da ala A. O piso existente é inadequado para edificações hospitalares, conforme RDC 50 da Agência Nacional de Vigilância Sanitária. Além disso, o piso encontra-se em péssimo estado de conservação, com madeira estourada pelo uso de saneantes de limpeza. Vê-se ao fundo o rodapé em ardósia, material também não adequado às edificações hospitalares pelas normas da Anvisa.



Foto 10:

Vista do piso em taco de uma enfermaria da ala A. O piso existente é inadequado para edificações hospitalares, conforme RDC 50 da Agência Nacional de Vigilância Sanitária. Além disso, o piso encontra-se em péssimo estado de conservação, com madeira estourada pelo uso de saneantes de limpeza. Vê-se ao fundo o rodapé em ardósia, material também não adequado às edificações hospitalares pelas normas da Anvisa, e o lavatório para higienização de mãos.

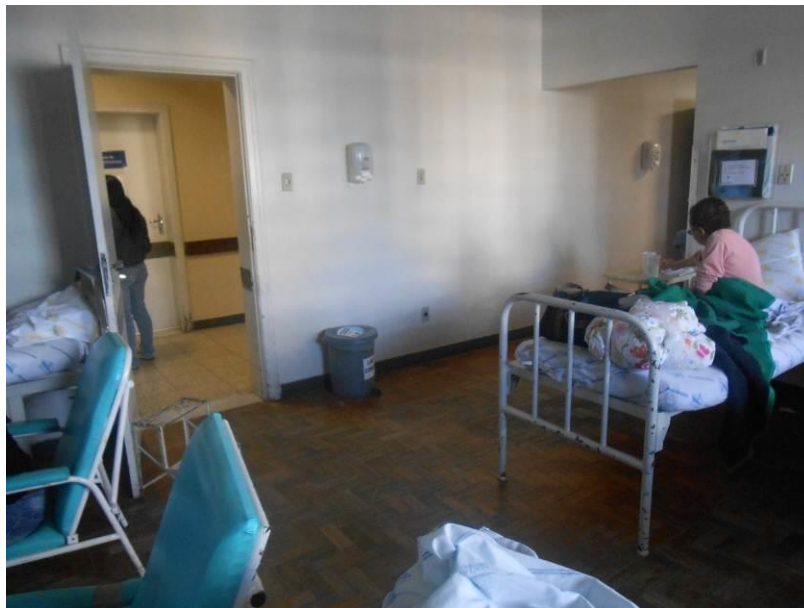

Foto 11:

Vista do piso em taco de uma enfermaria da ala A. O piso existente é inadequado para edificações hospitalares, conforme RDC 50 da Agência Nacional de Vigilância Sanitária. Além disso, o piso encontra-se em péssimo estado de conservação, com madeira estourada pelo uso de saneantes de limpeza. Vê-se ao fundo o rodapé em ardósia, material também não adequado às edificações hospitalares pelas normas da Anvisa.