



HORÁRIOS PARA VISITAS E ENTRADAS DE ACOMPANHANTES NO HOSPITAL CENTRAL DA SANTA CASA BH

As visitas aos pacientes são liberadas de segunda a domingo, salvo exceções, e possuem horários diferenciados de acordo com a Unidade de Internação.

| ANDAR | UNIDADE | ACOMPANHANTES | VISITANTES | HORÁRIO DE VISITA | FUNCIONAMENTO PORTARIA |
|-----------|--|---|--|---|---|
| 1º ANDAR | CDT Centro de Diagnóstico e Tratamento | 01 acompanhante | - | - | 07:00 às 18:00 Segunda-feria à sexta-feira |
| 2º ANDAR | CTI Pós Operatório Leitos 01 ao 10, 31 ao 40 | - | 02 pessoa / dia | 12:00 às 16:00 | 24 horas |
| | CTI Pós Operatório Leitos 11 ao 30 | - | | 11:00 às 15:00 | 24 horas |
| | Centro Cirúrgico | 01 acompanhante | - | - | 24 horas |
| 3º ANDAR | CTI Infantil | - | 02 pessoa por vez (com autorização dos pais) | 10:00 às 13:00 e 14:00 às 17:00 | 24 horas |
| | 3ªA - Enfermarias 13 ao 33 | 01 acompanhante | Não há autorização | - | 24 horas |
| | Unidade Pediátrica | Mãe e Pai com acesso liberado entre 08:00 às 22:00 Autorizado 01 acompanhante | 01 pessoa / dia | 13:00 às 17:00 | 24 horas |
| 4º ANDAR | UTI Coronariana Equipe 01 e 02 Leitos 01 ao 18, 29 e 30 | - | 02 pessoa / dia | 12:00 às 16:00 (boletim às 15:30) | 24 horas |
| | UTI Coronariana Equipe 03 e 04 Leitos 19 ao 28, 31 ao 40 | - | | 11:00 às 15:00 (boletim às 14:30) | 24 horas |
| | 4ªA - Enfermarias | 01 acompanhante *conforme orientação abaixo | | 13:00 às 17:00 | 24 horas |
| | 4ºC - CTI Infantil | - | 02 pessoa por vez (com autorização dos pais) | 10:00 às 17:00 | 24 horas |
| 5º ANDAR | Enfermarias | 01 acompanhante *conforme orientação abaixo | 02 pessoa / dia | 13:00 às 17:00 | 24 horas |
| 6º ANDAR | CTI 6ºD - Leitos 01 ao 13 | - | 02 pessoa / dia | 11:00 às 15:00 | 24 horas |
| | Enfermarias | 01 acompanhante *conforme orientação abaixo | | 13:00 às 17:00 | 24 horas |
| 7º ANDAR | Enfermarias | 01 acompanhante *conforme orientação abaixo | 02 pessoa / dia | 13:00 às 17:00 | 24 horas |
| 8º ANDAR | Enfermarias | 01 acompanhante *conforme orientação abaixo | 02 pessoa / dia | 13:00 às 17:00 | 24 horas |
| 9º ANDAR | 9ªA, B e D - Enfermarias | 01 acompanhante *conforme orientação abaixo | 02 pessoa / dia | 13:00 às 17:00 | 24 horas |
| | 9ºC UEC Unidade de Estabilização Clínica Leitos 01 ao 10 | - | | Segunda-feira à sexta-feira: 11:00 às 15:00 Sábado, domingo e feriados: 13:00 às 17:00 | 24 horas |
| 10º ANDAR | CTI 10ºD - 41 ao 50 | - | 02 pessoa / dia | 11:00 às 15:00 | 24 horas |
| | CTI 10ºB - 51 ao 60 | - | | 13:00 às 17:00 | 24 horas |
| | CTI 10ºB - 61 ao 70 | - | | 11:00 às 15:00 | 24 horas |
| | CTI 10ºB - 71 ao 80 | - | | 13:00 às 17:00 | 24 horas |
| | CTI 10ºC - 81 ao 90 | - | | 13:00 às 17:00 | 24 horas |
| | 10ªA - Enfermarias | 01 acompanhante | | 13:00 às 17:00 | 24 horas |
| 11º ANDAR | Clinica Obstétrica Leitos 16 a 29 | 01 acompanhante | 02 pessoa / dia | 13:00 às 17:00 | 24 horas |
| | Alojamento da Maternidade Leitos 01 a 30 | 01 acompanhante | | 13:00 às 17:00 | 24 horas |
| | Unidade Intermediária Canguru Leitos 01 a 15 | Mãe com acesso liberado Pai com acesso autorizado entre 08:00 às 22:00 | 02 pessoa por semana (com autorização dos pais) | Segunda-feira à sexta-feira 13:00 às 15:00 | 24 horas |
| | CTI Neonatal | Mãe e pai com acesso autorizado (sem restrição de horário) | | Segunda-feira à sexta-feira 13:00 às 15:00 | 24 horas |
| | Bloco Obstétrico | 01 acompanhante | - | - | 24 horas |
| 12º ANDAR | 12ªA e B - Enfermarias | 01 acompanhante *conforme orientação abaixo | 02 pessoa / dia | 13:00 às 17:00 | 24 horas |
| | 12ºC - Centro de Transplante | 01 acompanhante | Não há autorização | - | 24 horas |
| 13º ANDAR | 13ºB | 01 acompanhante | 02 pessoa / dia | 13:00 às 17:00 | 24 horas |
| | 13ºC Centro de Transplante | 01 acompanhante | Não há autorização | - | 24 horas |

**ACOMPANHANTES**

- No dia da internação, venha com UM acompanhante;
- O acompanhante do paciente internado em enfermarias deve ser, preferencialmente, do mesmo sexo do paciente;
- É autorizada a permanência do acompanhante para pacientes menores de 18 anos e para pacientes acima de 60 anos de idade ou pacientes que não consigam realizar o autocuidado (avaliação feita pelo enfermeiro/médico);
- Se o paciente for menor de idade, deve estar acompanhado dos pais ou do responsável legal;
- A troca de acompanhante ocorrerá no período entre 8h00m e 11h00m e das 18h00m e 21h00m. É necessária a renovação do crachá todos os dias e um tempo de permanência de no mínimo de 04 (quatro) horas para que a troca entre acompanhantes (caso contrário, poderá ser caracterizado como visita).

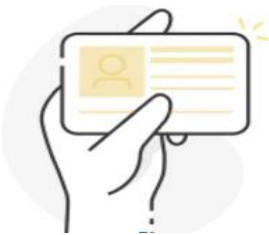
**DOCUMENTAÇÃO NECESSÁRIA E IDENTIFICAÇÃO PARA VISITANTES E ACOMPANHANTES**

- Os acompanhantes e visitantes devem apresentar documento oficial e original com foto para acesso à instituição;
- O uso do crachá de identificação é indispensável para visitantes e acompanhantes durante toda a permanência no hospital e sua perda acarretará o pagamento no valor de R\$ 10,00 (dez reais).

**ACESSO PROIBIDO**

- É proibida a entrada de visitantes menores de 12 anos (em situações excepcionais, procurar o Serviço Social);
- É proibida a entrada de visitantes e/ou acompanhantes: com alimentos, flores, plantas, mobiliário, equipamentos eletrônicos, animais ou em posse de armamentos;
- É proibida a entrada de acompanhantes e/ou visitantes com sinais de uso de drogas lícitas ou ilícitas;
- É proibida a entrada de acompanhantes e/ou visitantes com sintomas respiratórios. As exceções devem ser autorizadas pelas Coordenações do setor de internação do paciente.

**NÃO POSSUÍMOS SERVIÇO DE GUARDA-VOLUME**

- A instituição não possui serviço de guarda-volumes. O Hospital não se responsabiliza por danos ou perdas de objetos pessoais.

INFORMAÇÕES EXTRAS

- Higienize as mãos antes e após entrar em contato com o paciente;
- Use máscaras e equipamentos de proteção individual (EPIs), quando orientado;
- Apoie emocionalmente o paciente, transmitindo tranquilidade e segurança;
- Não manuseie os equipamentos e aparelhos da instituição ou administre medicamentos para o paciente;
- Não deixe objetos pessoais com o paciente;
- Para evitar infecções, mantenha a higiene e não sente no leito do paciente;
- Não deixe objetos de valor (celular, documentos, relógio, dinheiro, carteira, etc) na enfermaria. O Hospital não se responsabiliza por danos ou perdas de objetos pessoais;
- Realize a visita exclusivamente ao paciente que solicitou acesso;
- O acesso para visita do dia é único, não possuindo reentradas. As visitas são liberadas conforme o quadro de horário.