

RELATÓRIO FOTOGRÁFICO

Estabelecimento: SANTA CASA DE MISERICÓRDIA DE BELO HORIZONTE

Endereço: Avenida Francisco Sales 1111, Bairro Santa Efigênia – Belo Horizonte.

CEP: 30.150-221

CNPJ: 17.209.891/0001-93

Projeto: Reforma das salas de pré-parto e centro obstétrico para criação dos quartos PPPs na ala D do 11º pavimento.

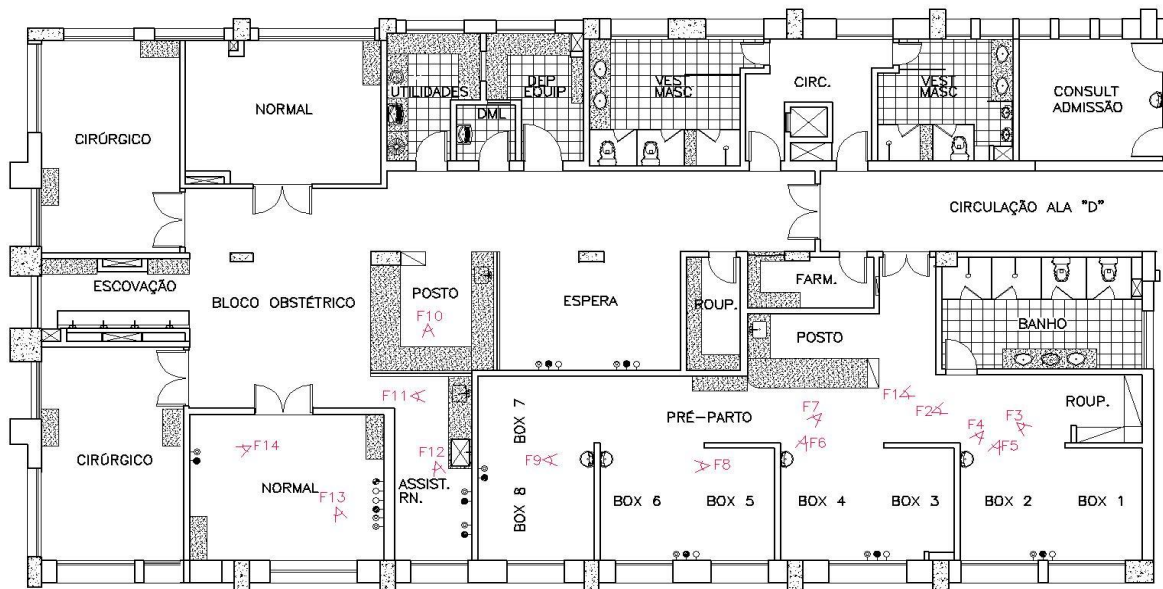

PLANTA DA ALA D DO 11º PAVIMENTO DA MATERNIDADE – MAPA DAS FOTOS.



Foto 1:

Vista da porta do banheiro coletivo dentro da sala de pré-parto. Será necessária a relocação da porta de entrada para a circulação interna da sala de pré-parto em frente ao posto de enfermagem, o vão existente será fechado com alvenaria. Dessa forma, ficará livre a área para o quarto PPP3.



Foto 2:

Vista da rouparia próxima ao box 1. Será necessária a retirada dos armários e demolição de parede existentes para criação de um banheiro exclusivo do quarto PPP3.



Foto 3:

Vista do box 1. Serão adaptadas para as instalações do quarto PPP3 as redes de gás e tomadas, que deverão ser ampliadas e executadas conforme projeto específico.



Foto 4 e 5:

Vista lavatório existente no box 2. Haverá a relocação do lavatório existente e a instalação de uma bancada de granito com pia e água quente, onde funcionará como uma espécie de posto de serviços em que serão feitos os primeiros cuidados do recém-nascido.



Foto 6 e 7:

Vista do box 4. O box 3 e 4 da sala de pré-parto sofrerá uma ampliação com a absorção do espaço remanescente do box 5 que não foi utilizado no quarto PPP2. Para tanto, será necessária a demolição da alvenaria que divisora dos boxes e a reinstalação do lavatório que está nessa alvenaria em outra e a relocação das tomadas e pontos elétricos. Apesar de ter ampliado sua área, continuará com a mesma quantidade de 2 boxes.



Foto 8 e 9:

Vistas dos lavatórios dos boxes 6 e 8. O quarto PPP2 ocupará a área onde hoje estão o box 6, 7 e 8 da sala de pré-parto. Será necessárias demolição de alvenarias divisórias existentes e remoção dos lavatórios para a adequação do espaço a fim de se abrigar o quarto PPP2 e seu banheiro exclusivo, conforme projeto arquitetônico.



Foto 10:

Vista da sala de assistência ao recém-nascido através do posto de enfermagem dentro do bloco obstétrico. O quarto PPP1 ocupará as atuais salas de assistência ao recém-nascido e parte de uma sala cirúrgica obstétrica 01 do bloco obstétrico. Para isso, será aberta uma passagem por dentro da área de pré-parto para a atual sala de assistência ao recém-nascido.



Foto 11 e 12:

Vista das bancadas da sala de assistência ao recém-nascido. Para o quarto PPP1 será aberta uma passagem por dentro da área de pré-parto para a atual sala de assistência ao recém-nascido e a remoção da bancada com bojo e gases deste ambiente para serem reinstalados no novo espaço destinado a este uso.



Foto 13:

Vista da sala cirúrgica obstétrica do bloco obstétrico. O quarto PPP1 ocupará parte de uma sala cirúrgica. Serão necessárias a demolição da alvenaria que faz divisão da sala de assistência ao recém-nascido com a da sala cirúrgica, e a remoção das bancada e gases deste ambiente. Este quarto também terá banheiro exclusivo.



Foto 14:

Vista da sala cirúrgica obstétrica do bloco obstétrico. No trecho restante da atual sala cirúrgica obstétrica será abrigada a nova sala de assistência ao recém-nascido com bancada com bojo e água quente, ponto de gases e elétricos serão relocados e reinstalados neste espaço, conforme projeto arquitetônico.

Belo Horizonte, 21 de novembro de 2017.

Fernanda Costa Paiva de Lima Baptista – Arquiteta – CAU A38408-9
Santa Casa de Misericórdia de Belo Horizonte

Renata Amaral Campos – Eng^a Civil CREA 91507/D
Gerente de Engenharia e Obras
Santa Casa de Misericórdia de Belo Horizonte